

## 1. Localizare

ABA	Denumire APSFR
Siret	r.Humor-aval loc.Pleşa

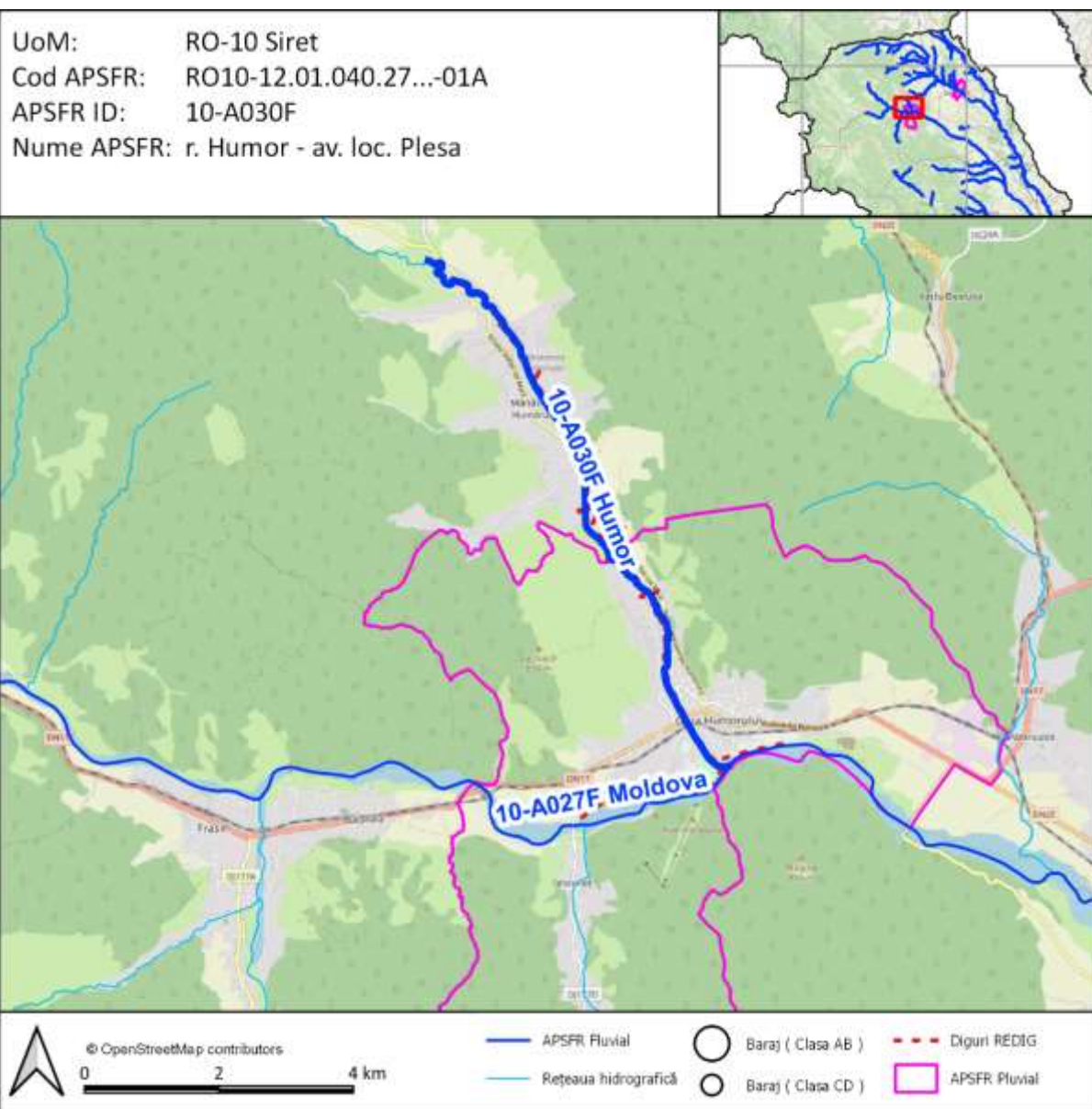

Analiza și strategia propusă se bazează pe următoarele informații (lista potențială indicativă):

- Matricea și Raportul de screening
- Analiza preliminară de risc
- Hărți de hazard pentru debite maxime cu probabilitatea de depășire de 10%, 1% și 1% cu schimbări climatice
- Lucrările de îndiguire și acumulările existente (REDIG și REBAR)
- Receptori aflați la risc – selecție de elemente în web viewer.

Un link către hărțile de hazard și de risc folosite în această evaluare va fi făcut disponibil în fișe (LINK HĂRȚI), începând cu 15 Octombrie 2022. Mai jos au fost inserate capturi de ecran ale acestor hărți pe sectoarele de risc relevante, ca exemple ale informației disponibile, ce indică adâncimile inundației aferente debitului maxim cu probabilitatea de depășire de 1%.

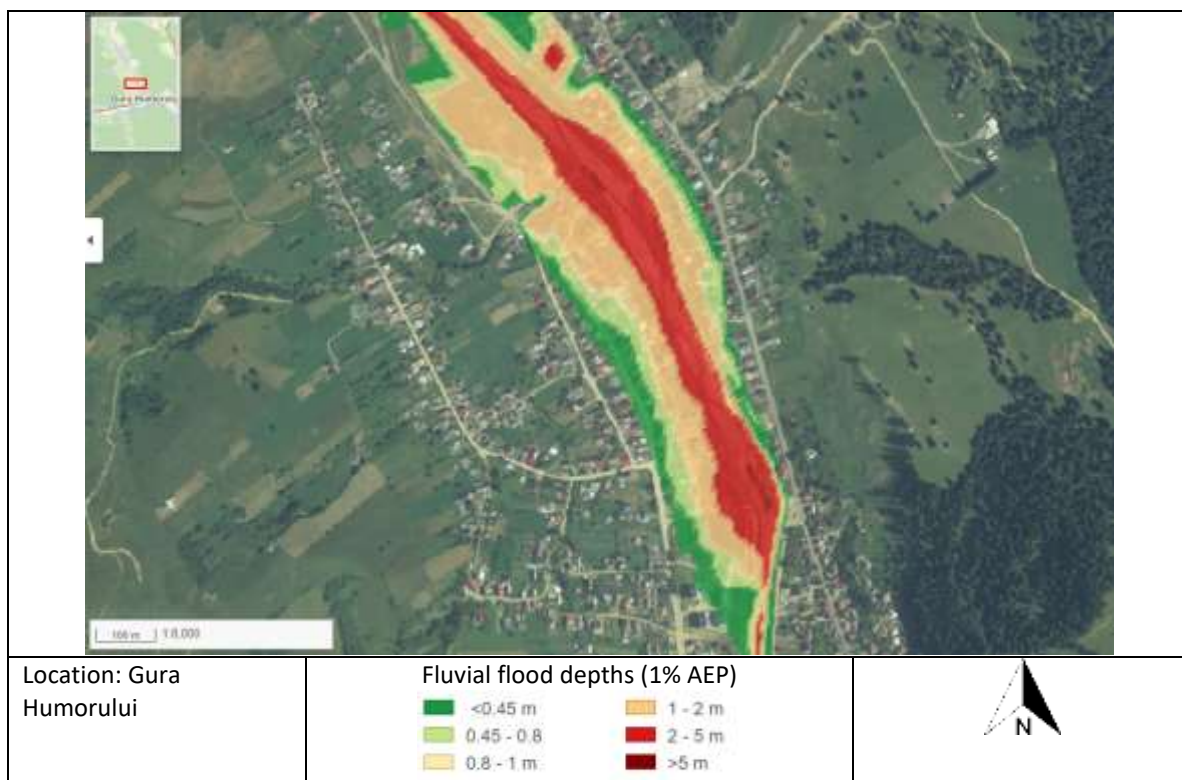
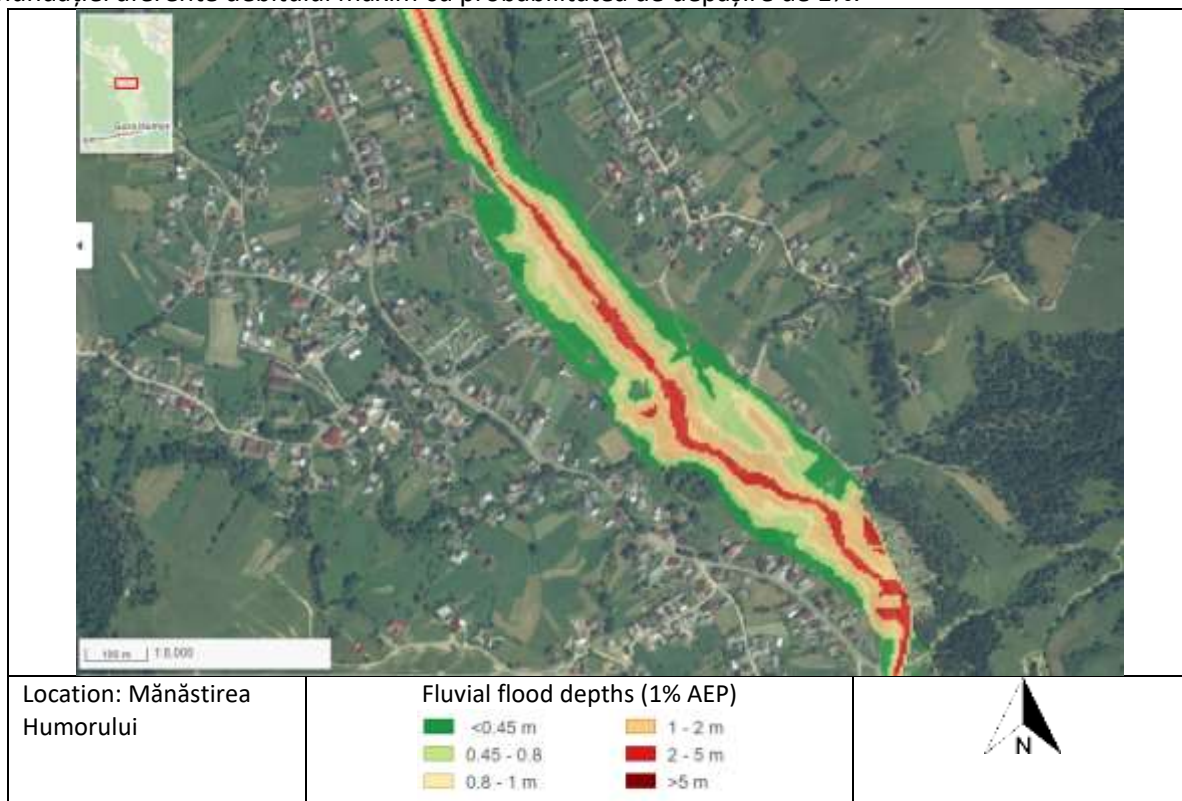

## 2. Considerații privind analizarea mai multor APSFR-uri ca o singură unitate spațială de evaluare / “cluster” ( aplicabil de la caz la caz)

Nu este cazul

## 3. Identificarea problemei de inundabilitate

<p><b>Modul de gestionare al riscului la inundații în prezent; infrastructura existentă de apărare împotriva inundațiilor</b></p>	<p>Modul de gestionare al riscului la inundații consta in lucrări de întreținere pe cursul de apa, pentru asigurarea sectiunii de curgere, precum si intretinerea/repararea digurilor existente.                  Conform „Lucrari Existente” din matricea de screening, Infrastructura de aparare este constituita din 13 tronsoane de dig mal stang si drept r.Humor, care constituie linii continue de aparare a localitatilor Manastirea Humorului si Gura Humorului, in stare buna</p>
<p><b>Informații extrase din hărțile de hazard</b></p>	<p>APSFR-ul strabate localitatile Manastirea Humorului si Gura Humorului, pana la confluenta cu r.Moldova.                  Benzile de inundare (1% si 10%) sunt unice,cu ramificatii locale, centrate pe cursul de apă si fără fire de curgere separate în albia majora.                  Din analiza hartilor de hazard realizate in ciclul 1 si, viitura de 1% afecteaza 262 gospodarii cu anexe, 2 cladiri agricole, drumuri de acces in localitati si terenuri agricole.                  Rapoartele de Sinteza 2010-2020 indica 4 case avariate, precum si scurgeri pe versanti si datorate torentilor.</p>
<p><b>Există zone de retenție/lacuri de acumulare în bazinul hidrografic superior al APSFR?                  Există potențial pentru retenție volume în acumulări ori alte măsuri de retenție propuse în cadrul Abordării MRI 1 (Adaptarea infrastructurii existente cu/fără rol de apărare împotriva inundațiilor) ?</b></p>	<p>Nu</p>
<p><b>Sunt identificate obstrucționări ale curgerii în albia majoră / albia minoră?</b></p>	<p>Nu</p>
<p><b>Există zone de albie majoră care pot fi considerate ca zone de atenuare sau ca secțiuni active de curgere?</b></p>	<p>Nu</p>

## 4. Analiza calității datelor

Scor Calitatea Datelor	Date despre infrastructura existenta	Informații de tip Model și Date
<b>A Ideal</b>	Include în REDIG. REBAR. Regulamente exploatare lacuri de acumulare disponibile.	Model din Ciclul 2 cu măsurători și date DTM din ciclul 2.
<b>B Acceptabil</b>	Include în REDIG. REBAR. Regulamente exploatare lacuri de acumulare disponibile.	Model din Ciclul 2 cu o îmbinare a măsurătorilor și datelor DTM din ciclurile 1 și 2.
<b>C Limitat</b>	Localizare cunoscută. Nu sunt disponibile alte informații.	Model din Ciclul 1 sau Ciclul 2 bazat în totalitate pe măsurători și date DTM din ciclul 1.
<b>D Insuficient</b>	Nu sunt disponibile informații suficiente.	Model din Ciclul 1 sau Ciclul 2 în care nu este clar dacă măsurătorile sau modelul includ date cu privire la structurile existente, infrastructuri de apărare sau reguli de operare.

[Text explicativ asupra semnificației acestui scor: A. Strategia APSFR include alternative robuste și identifica o alternativă preferată. B. Strategia APSFR include alternative descrise suficient pentru a putea identifica o alternativă preferată. C. Strategia APSFR poate necesita studii adiționale. Alternativele pot fi definite, dar vor avea un grad de confidență mai redus (incertitudine ridicată). În acest caz, alternativele ar fi mai puțin evidente. D. Vor fi necesare studii suplimentare viitoare, nu se pot defini alternative realiste la acest moment.]

## 5. Formarea Alternativelor

### 5.1. Dezvoltarea strategiei

Verificarea ierarhiei măsurilor verzi	
Există potențial pentru măsuri verzi în bazinele superioare care să satisfacă singure standardul de protecție vizat?	✓
Există potențial pentru măsuri de reconectare albie majoră sau zone umede care să satisfacă singure standardul de protecție vizat?	x
Există potențial de reducere a nivelului apei în dreptul digurilor prin măsurile verzi propuse (după caz, acolo unde există diguri)	✓
Pot fi identificate alte măsuri verzi potențiale în scopul managementului regimului de sedimente actual sau al îmbunătățirii protecției împotriva inundațiilor?	✓

[Dacă o bifă ✓ este introdusă pentru oricare dintre aspectele evidențiate mai sus, atunci se așteaptă ca aceste informații să fie incluse cel puțin în cadrul unei alternative pentru a fi evaluate.]

Abordarea de management a riscului la inundații	Q1. Abordare viabilă ce oferă singură protecție zonelor de risc ridicat ale APSFR?	Q2. Abordare viabilă ce oferă singură protecție întregului APSFR?	Q3. Măsuri <i>low-regret</i> (asociate abordării) care ar trebui incluse în alternative	Q4. Masuri <i>low-regret</i> a căror viabilitate este incertă (sunt necesare studii suplimentare ori implicarea altor instituții)	Q5. Masuri <i>high-regret</i> (asociate abordării) care ar trebui incluse în alternative	Q6. Abordare de baza în strategia APSFR ori complementară altor abordări
						<i>V. nota subsol tabel</i>
1: Adaptarea infrastructurii existente cu/fără rol de apărare împotriva inundațiilor	x	x	x	x	x	x
2: Reabilitarea ori redimensionarea lucrărilor de apărare existente	x	x	x	x	x	x
3: Amenajări în bazinele hidrografice superioare	✓	x	x	x	x	De baza
4a: Acumulări cu bararea cursului de apa si acumulări nepermanente	x	x	x	x	x	x
4b: Acumulări laterale	x	x	x	x	x	
5: Redirecționarea curgerii la distanta de zona de risc	x	x	x	x	x	x
6: Creșterea capacității de transport a albiei	x	x	x	x	x	x
7: Îndiguiri noi sau reabilitarea celor existente	x	x	x	x	x	x

**Notă Q6:** Abordare de baza – De bază.; Abordare complementara – Compl.; Propunere Posibila / incertă – Posibil; Răspuns negativ - x

**Def:** Low Regret – Măsuri sau abordări ale căror beneficii sunt evidente, merită luate în considerare oricum;

*High Regret* - Măsuri ce fără o fundamentare temeinică se pot dovedi o greșeală regretabilă( de ex. măsuri sau abordări viabile, dar cu costuri foarte mari - excesive)

## 5.2. Descrierea alternativelor

Intreg APSFR este indiguit, cu diguri proiectate si executate (din informatiile obtinute de la ABA Siret) pentru probabilitatea de calcul de 5% .

Lucrarile de indiguire au fost finalizate dupa etapa de modelare din ciclul 1, astfel ca se considera necesara si se recomanda **refacerea modelarii cu datele topografice actuale**, in baza careia sa poata fi fundamentata strategia si analiza transferului in LOW\_APSFR, conform propunerii din Review Certificate.

Alternativa 1	Descriere
<b>Abordarea principala de Management al Riscului la Inundații</b>	<b>Abordarea 3 (ca alternativa posibila):</b> Amenajari in bazinele hidrografice superioare, pentru protejarea localitatilor Manastirea Humorului si Gura Humorului. Alternativa sugerata include numai masuri verzi si nu are impact asupra presiunilor hidromorfologice.
<b>Descrierea succintă a Alternativiei</b>	<ul style="list-style-type: none"> <li>Menținerea sau creșterea proporției de suprafață împădurită în bazinele superioare ale cursurilor de apă (nu numai APSFR) (M31-RO10): ROMSILVA si a asumat menținerea suprafeței pădurilor din bazinul hidrografic Humor aferenta APSFR-ului S = 7144,23 ha</li> <li>Managementul padurilor în lunca inundabilă si în zona ripariana, inclusiv perdele de protectie diguri (M31-RO12): completarea cu perdele de protectie, pentru cresterea rezilientei digurilor existente</li> <li>Reducerea scurgerii pe versant prin perdele forestiere antierozionale (M31-RO13): zone de versanti despaduriti: 564943,678805; 565261,678160; 564295,677108; 565115,674095;</li> <li>Reducerea locala a scurgerii pe versant prin lucrări terasiere sau utilizarea unor „bariere” ale scurgerii de suprafață (dâmburi /valuri de pământ/construcții din lemn de mici dimensiuni sau din piatra, garduri vii / gârdulețe) (M31-RO14): pe versantii acoperiti de pasuni, in localitatile unde s-au raportat astfel de pagube;</li> <li>Lucrări de barare (constructii din lemn, praguri din busteni, structuri din materiale vegetale (M31-RO18): pentru reducerea vitezelor si retentia de aluviuni pe cursul superior al r.Humor si pe afluentii r. Plesa, r. Dobra, r. Larga r. Galaseni, precum si pe afluentii necadastrati care, conform Rapoartelor de Sinteza, au produs pagube datorita revarsarilor;</li> <li>Inventarierea lucrărilor hidrotehnice de amenajare a albiilor torențiale și evaluarea starii/functionalitatii acestora(M33-RO30): in Rapoartele de Sinteza sunt raportate pagube produse de torenti</li> <li>Consolidarea albiilor torențiale cu lucrări hidrotehnice de mici dimensiuni (până în 5m elevatie)(M33-RO32)</li> </ul>

Nr. crt.	Clasificare măsură Gri - Verde	Autoritatea responsabilă	Descrierea măsurii	Alt 1
1	Nestructurala	ABA Siret	<b>M24 –RO7 Elaborarea de studii pentru îmbunătățirea cunoștințelor cu privire la managementul riscului la inundații.</b>	✓

## 6. Evaluarea Alternativelor APSFR

*[Rezumatul ilustrativ preluat din AST (care include rezumatul costurilor alternativelor)*

*Tabelele cu costuri și AST ca anexă la rapoarte.]*

## 7. Evidențierea alternativei / strategiei preferate

*[Adaugarea descrierii clare a strategiei APSFR preferate, cu specificarea detaliată a modificărilor efectuate în cadrul descrierii strategiei care a fost evaluată (daca este cazul). Incluziunea rezumatului asupra scorului obținut în urma AMC de mediu pentru orice problema cheie, importanța necesității de a include măsuri de îndepărtare și reducere (atenuare) și modul în care strategia contribuie la obiectivele PMBH, cum ar fi conectivitatea laterală. Descrierea este necesară să includă, de asemenea, modul în care pregătirea și raportarea măsurilor la scara A.B.A. și la scara națională reprezintă o parte importantă a strategiei în ansamblul ei, în scopul managementului riscului la nivel de APSFR. Incluziunea necesității imperioase de realizare a unor studii viitoare cu indicarea direcțiilor necesare a fi abordate în cadrul acestora.]*

*Măsuri orizontale generice pentru progres:*

- *Studiu suplimentar pentru identificarea măsurilor prioritare pentru controlul torenților, inclusiv soluții bazate pe natură pentru gestionarea sedimentelor și îmbunătățirea capacității de adaptare la schimbările climatice.]*

## 8. Anexe

*Tabel măsuri GIS*

*Zone beneficiare măsuri în format GIS*

*Estimări ale costurilor alternativelor*

*AST - Instrument Centralizator al Evaluării*