

1. Localizare

ABA	Denumire APSFR
Siret	r.Toplița-aval loc.Topolița

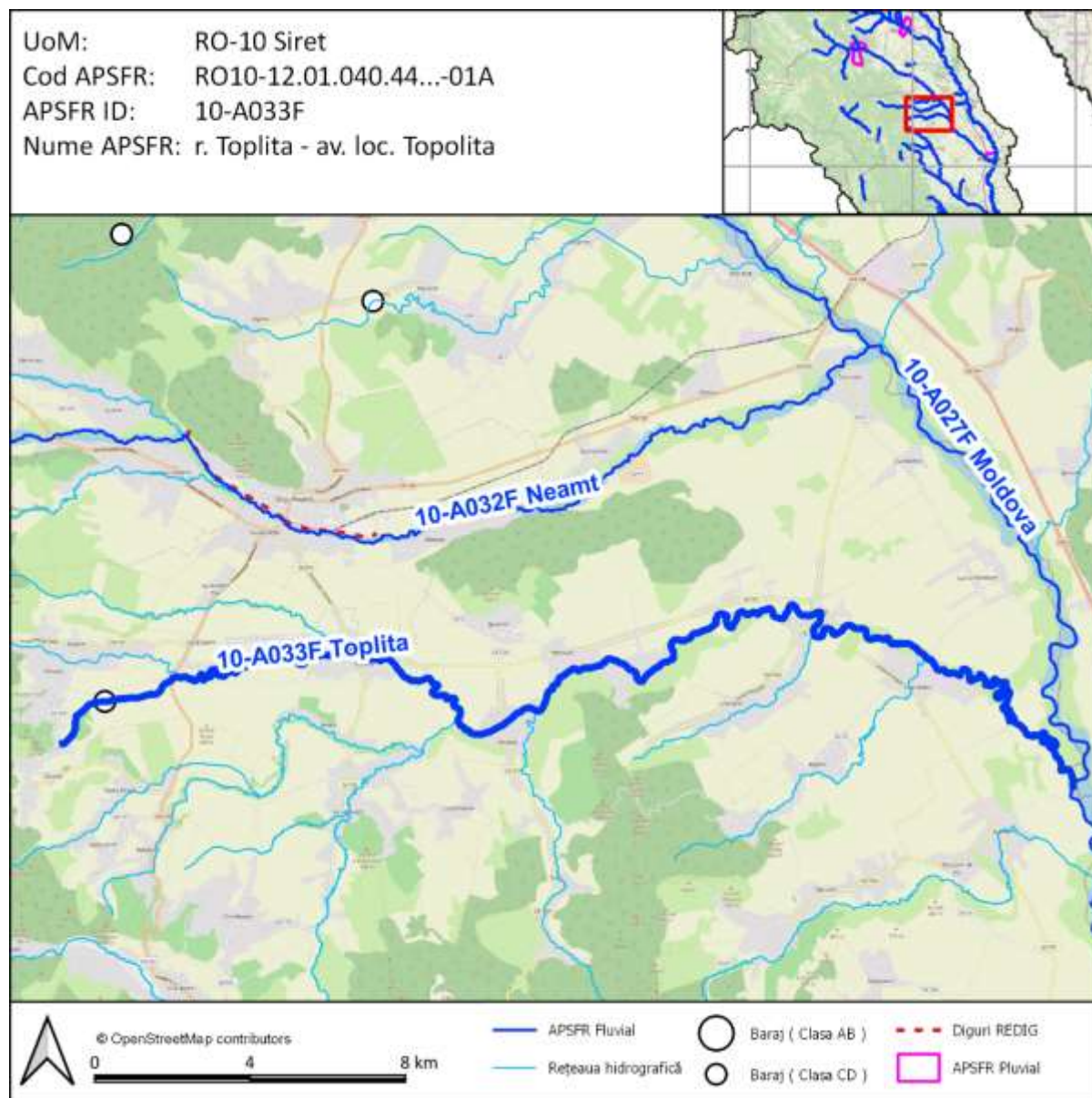

Analiza și strategia propusă se bazează pe următoarele informații (lista potențială indicativă):

- Matricea și Raportul de screening
- Analiza preliminară de risc
- Hărți de hazard pentru debite maxime cu probabilitatea de depășire de 10%, 1% și 1% cu schimbări climatice
- Lucrările de îndiguire și acumulările existente (REDIG și REBAR)
- Receptori aflați la risc – selecție de elemente în web viewer.

Un link către hărțile de hazard și de risc folosite în această evaluare va fi făcut disponibil în fișe (LINK HĂRȚI), începând cu 15 Octombrie 2022. Mai jos au fost inserate capturi de ecran ale acestor hărți pe sectoarele de risc relevante, ca exemple ale informației disponibile, ce indică adâncimile inundației aferente debitului maxim cu probabilitatea de depășire de 1%.

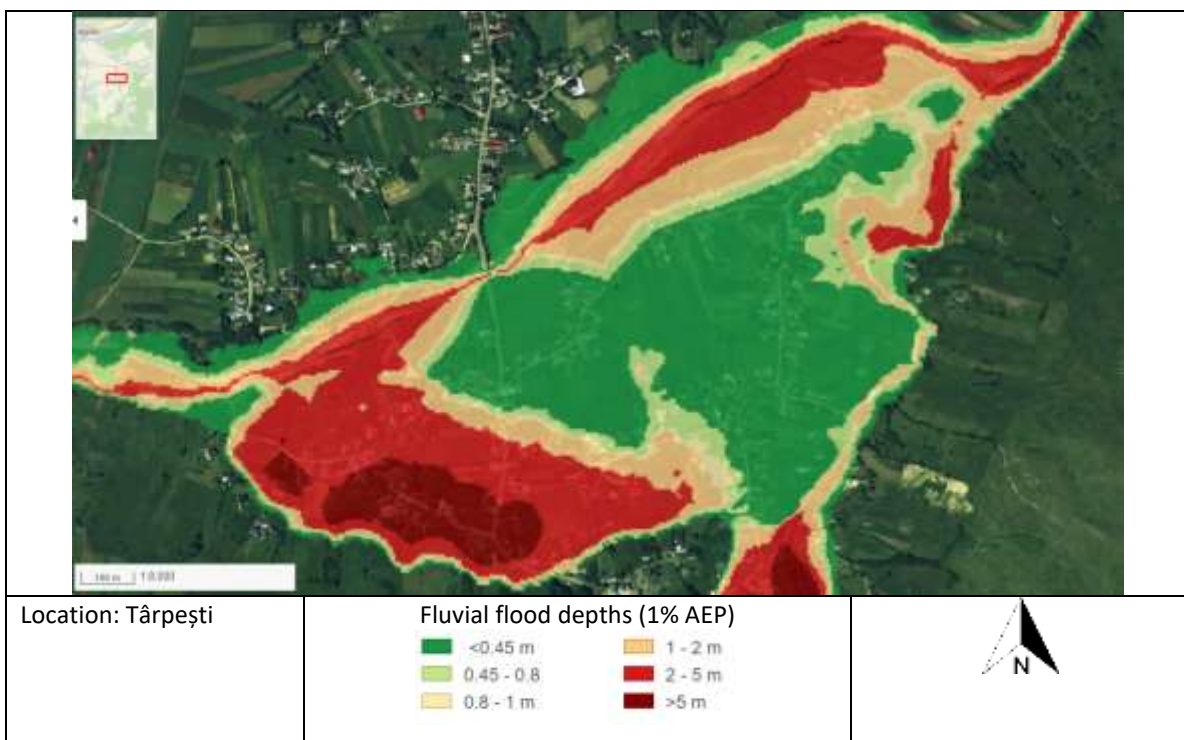
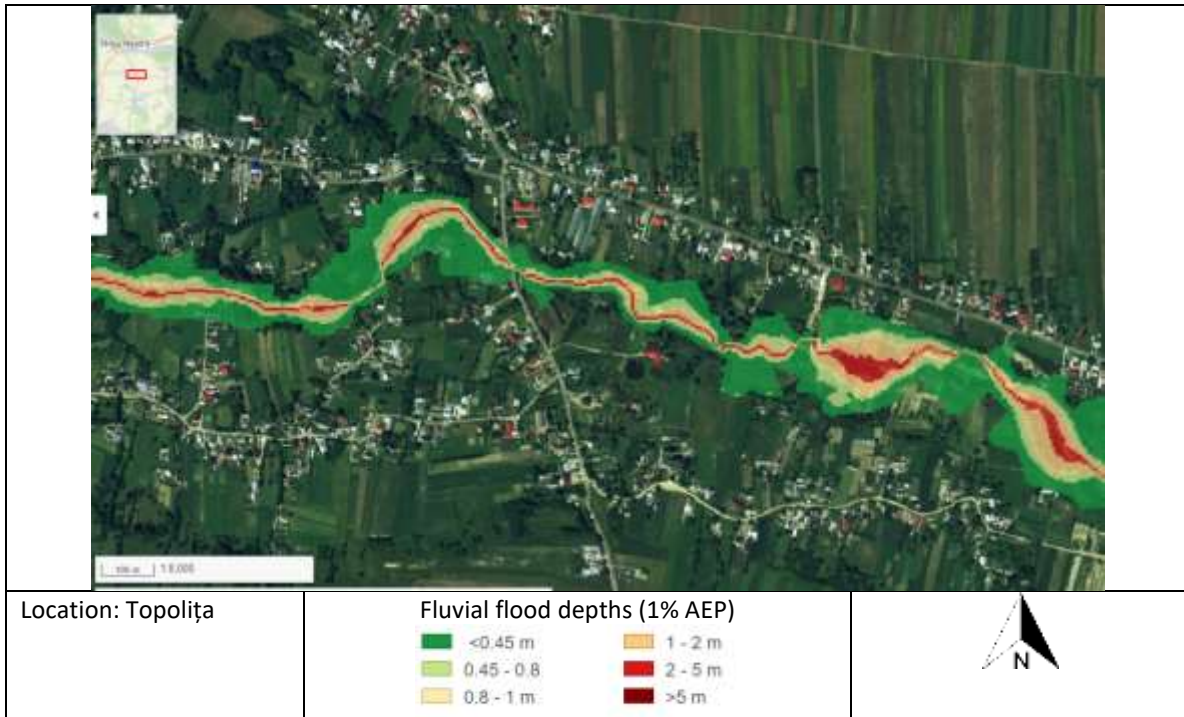

2. Considerații privind analizarea mai multor APSFR-uri ca o singură unitate spațială de evaluare / “cluster” (aplicabil de la caz la caz)
 Nu este cazul

3. Identificarea problemei de inundabilitate

<p>Modul de gestionare al riscului la inundații în prezent; infrastructura existentă de apărare împotriva inundațiilor</p>	<p>Modul de gestionare al riscului la inundații consta în lucrări de întreținere pe cursul de apa, pentru asigurarea secțiunii de curgere. Nu exista infrastructura de aparare</p>
<p>Informații extrase din hărțile de hazard</p>	<p>APSFR strabate loc. Topolița, Târpești, Petricani, Ingărești, Urecheni si Păstrăveni, spre confluenta cu r.Moldova. Benzile de inundare (1% si 10%) sunt unice,cu ramificatii locale, centrate pe cursul de apă, dar exista si fire de curgere separate în albia majora in: loc Topolita: remuu la pod DJ155J; loc.Tarpesti: remuu la confluenta cu pr Netezi si cu pr Tolici. In loc.Tarpesti, atat viitura de 1%, cat si cea de 10% produc pagube importante, banda de 1% acoperind aproape in totalitate localitatea. La confluenta cu r.Moldova, banda se expandeaza spre albia majora a r.Moldova si pe terenurile agricole adiacente. Din analiza hartilor de hazard realizate in ciclul 1 si din rapoartele de sinteza 2010-2020, viitura de 1% afecteaza 776 gospodarii cu anexe, 2 scoli, Muzeul Popa din Tarpesti, sedii pentru activitati economice si agricole , DJ155J, DJ155M, DC10 ,drumuri de acces in localitati, terenuri agricole si pasuni. Deasemenea, din Rapoartele de Sinteza ale SGA Neamt, rezulta pagube produse de scurgeri pe versanti si din torenti</p>
<p>Există zone de retenție/lacuri de acumulare în bazinul hidrografic superior al APSFR? Există potențial pentru retenție volume în acumulări ori alte măsuri de retenție propuse în cadrul Abordării MRI 1 (Adaptarea infrastructurii existente cu/fără rol de apărare împotriva inundațiilor) ?</p>	<p>Nu</p>
<p>Sunt identificate obstrucționări ale curgerii în albia majoră / albia minoră?</p>	<p>Da. Sunt identificate zone de obstructionare: pod DJ155J in loc Topolita,unde se creaza remuu, poduri DC10 si DJ155M in loc Târpești. rugam confirmare ABA</p>
<p>Există zone de albie majoră care pot fi considerate ca zone de atenuare sau ca secțiuni active de curgere?</p>	<p>Da</p>

4. Analiza calității datelor

Scor Calitatea Datelor	Date despre infrastructura existentă	Informații de tip Model și Date
A Ideal	Incluse în REDIG. REBAR. Regulamente exploatare lacuri de acumulare disponibile.	Model din Ciclul 2 cu măsurători și date DTM din ciclul 2.
B Acceptabil	Incluse în REDIG. REBAR. Regulamente exploatare lacuri de acumulare disponibile.	Model din Ciclul 2 cu o îmbinare a măsurătorilor și datelor DTM din ciclurile 1 și 2.
C Limitat	Localizare cunoscută. Nu sunt disponibile alte informații.	Model din Ciclul 1 sau Ciclul 2 bazat în totalitate pe măsurători și date DTM din ciclul 1.
D Insuficient	Nu sunt disponibile informații suficiente.	Model din Ciclul 1 sau Ciclul 2 în care nu este clar dacă măsurătorile sau modelul includ date cu privire la structurile existente, infrastructuri de apărare sau reguli de operare.

[Text explicativ asupra semnificației acestui scor: A. Strategia APSFR include alternative robuste și identifică o alternativă preferată. B. Strategia APSFR include alternative descrise suficient pentru a putea identifica o alternativă preferată. C. Strategia APSFR poate necesita studii adiționale. Alternativele pot fi definite, dar vor avea un grad de confidență mai redus (incertitudine ridicată). În acest caz, alternativele ar fi mai puțin evidente. D. Vor fi necesare studii suplimentare viitoare, nu se pot defini alternative realiste la acest moment.]

5. Formarea Alternativelor

5.1. Dezvoltarea strategiei

Verificarea ierarhiei măsurilor verzi	
Există potențial pentru măsuri verzi în bazinele superioare care să satisfacă singure standardul de protecție vizat?	✘
Există potențial pentru măsuri de reconectare albie majoră sau zone umede care să satisfacă singure standardul de protecție vizat?	✓
Există potențial de reducere a nivelului apei în dreptul digurilor prin măsurile verzi propuse (după caz, acolo unde există diguri)	✘
Pot fi identificate alte măsuri verzi potențiale în scopul managementului regimului de sedimente actual sau al îmbunătățirii protecției împotriva inundațiilor?	✓

[Dacă o bifă ✓ este introdusă pentru oricare dintre aspectele evidențiate mai sus, atunci se așteaptă ca aceste informații să fie incluse cel puțin în cadrul unei alternative pentru a fi evaluate.]

Abordarea de management a riscului la inundații	Q1. Abordare viabilă ce oferă singură protecție zonelor de risc ridicat ale APSFR?	Q2. Abordare viabilă ce oferă singură protecție întregului APSFR?	Q3. Măsuri <i>low-regret</i> (asociate abordării) care ar trebui incluse în alternative	Q4. Masuri <i>low-regret</i> a căror viabilitate este incertă (sunt necesare studii suplimentare ori implicarea altor instituții)	Q5. Masuri <i>high-regret</i> (asociate abordării) care ar trebui incluse în alternative	Q6. Abordare de baza în strategia APSFR ori complementară altor abordări
	V. nota subsol tabel					
1: Adaptarea infrastructurii existente cu/fără rol de apărare împotriva inundațiilor	x	x	x	x	x	x
2: Reabilitarea ori redimensionarea lucrărilor de apărare existente	x	x	x	x	x	x
3: Amenajări în bazinele hidrografice superioare	x	x	x	✓	x	Compl.
4a: Acumulări cu bararea cursului de apa si acumulări nepermanente	x	x	x	x	x	De baza
4b: Acumulări laterale	x	x	x	x	x	x
5: Redirecționarea curgerii la distanta de zona de risc	✓	x	x	x	x	x
6: Creșterea capacității de transport a albiei	x	x	✓	✓	x	x
7: Îndiguiri noi sau reabilitarea celor existente	x	x	✓	x	x	De baza

Notă Q6: Abordare de baza – De bază.; Abordare complementara – Compl.; Propunere Posibila / incertă – Posibil; Răspuns negativ - x

Def: Low Regret – Măsuri sau abordări ale căror beneficii sunt evidente, merită luate în considerare oricum;

High Regret - Măsuri ce fără o fundamentare temeinică se pot dovedi o greșeală regretabilă(de ex. măsuri sau abordări viabile, dar cu costuri foarte mari - excesive)

5.2. Descrierea alternativelor

Alternativa 1	Descriere
Abordarea principala de Management al Riscului la Inundații	<p>Abordarea 4a: Acumulări cu bararea cursului de apa si acumulări nepermanente</p> <p>Abordarea 7: Îndiguii noi sau reabilitarea celor existente</p> <p>Abordarea 3: Amenajari in bazinele hidrografice superioare</p>
Descrierea succintă a Alternativei	<p>In urma analizelor si recomandarilor din Review Certificate, consideram necesara refacerea modelarii cu datele topografice actuale, pentru fundamentarea strategiilor.</p> <p>Ca alternative posibile, sugeram:</p> <p>Abordarea 4a : Acumulari nepermanente (M32-RO21) cu scopul atenuarii viiturilor spre localitatile considerate a fi la risc ridicat: Topolița si Târpești. Zone potientiale: 599930, 630264; 609648, 627138 (studiu BM)</p> <p>Abordarea 7: Lucrari de indiguire (M33-RO33) : realizarea de incinte indiguite (diguri tip potcoava), in completare la Abordarea 4a, cu amplasare si dimensionare in functie de rezultatele noii modelari. Posibile amplasamente sunt : 606456, 630256; 608308, 629086; 610908, 630741</p> <p>Abordarea 3: Amenajari in bazinele hidrografice superioare</p>

Nr. crt.	Clasificare măsură Gri - Verde	Autoritatea responsabilă	Descrierea măsurii	Alt 1
1	Nestructurala	ABA Siret	M24 –RO7 Elaborarea de studii pentru îmbunătățirea cunoștințelor cu privire la managementul riscului la inundații.	✓

6. Evaluarea Alternativelor APSFR

[Rezumatul ilustrativ preluat din AST (care include rezumatul costurilor alternativelor)

Tabelele cu costuri și AST ca anexă la rapoarte.]

7. Evidențierea alternativei / strategiei preferate

[Adaugarea descrierii clare a strategiei APSFR preferate, cu specificarea detaliată a modificărilor efectuate în cadrul descrierii strategiei care a fost evaluată (daca este cazul). Includerea rezumatului asupra scorului obținut în urma AMC de mediu pentru orice problema cheie, importanța necesității de a include măsuri de îndepărtare și reducere (atenuare) și modul în care strategia contribuie la obiectivele PMBH, cum ar fi conectivitatea laterală. Descrierea este necesar să includă, de asemenea, modul în care pregătirea și raportarea măsurilor la scara A.B.A. și la scara națională reprezintă o parte importantă a strategiei în ansamblul ei, în scopul managementului riscului la nivel de APSFR. Includerea necesității imperioase de realizare a unor studii viitoare cu indicarea direcțiilor necesare a fi abordate în cadrul acestora.]

Măsuri orizontale generice pentru progres:

- *Studiu suplimentar pentru identificarea măsurilor prioritare pentru controlul torenților, inclusiv soluții bazate pe natură pentru gestionarea sedimentelor și îmbunătățirea capacității de adaptare la schimbările climatice.]*

8. Anexe

Tabel măsuri GIS

Zone beneficiare măsuri în format GIS

Estimări ale costurilor alternativelor

AST - Instrument Centralizator al Evaluării