

1. Localizare

ABA	Denumire APSFR
Mureș	r. Cetatea - loc. Gheorgheni

UoM: RO-07 Mureș
 Cod APSFR: RO7-04.01.009.03...-01A
 APSFR ID: 07-A007FF
 Nume APSFR: r. Cetatea - loc. Gheorgheni

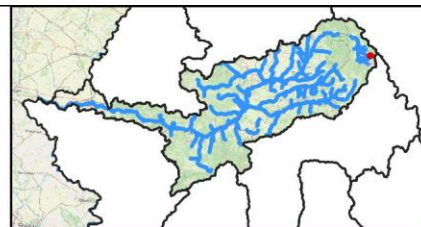

© OpenStreetMap contributors

0 0.5 1 km

— APSFR Fluvial

— Rețeaua hidrografică



Baraj (Clasa AB)



Baraj (Clasa CD)

- - - Diguri REDIG

□ APSFR Pluvial

Analiza și strategia propusă se bazează pe următoarele informații (lista potențială indicativă):

- Matricea și Raportul de screening
- Analiza preliminară de risc
- Hărți de hazard pentru debite maxime cu probabilitatea de depășire de 10%, 1% și 1% cu schimbări climatice
- Hărțile de risc cu reprezentare graduală a Pagubelor Anuale Estimate
- Fișele de expunere la risc
- Lucrările de îndiguire și acumulările existente (REDIG și REBAR)
- Receptori aflați la risc – selecție de elemente în web viewer.

Hărțile de hazard și de risc la inundații folosite în această evaluare, pot fi consultate accesând următorul link: <https://harticiclul2.inundatii.ro/map@45.9891990,23.4491860,7z>. În continuare sunt inserate capturi de ecran ale acestor hărți pe sectoarele de risc relevante, ca exemple ale informației disponibile, indicând adâncimea apei în zonele inundate aferente debitului maxim cu probabilitatea anuală de depășire de 1%.

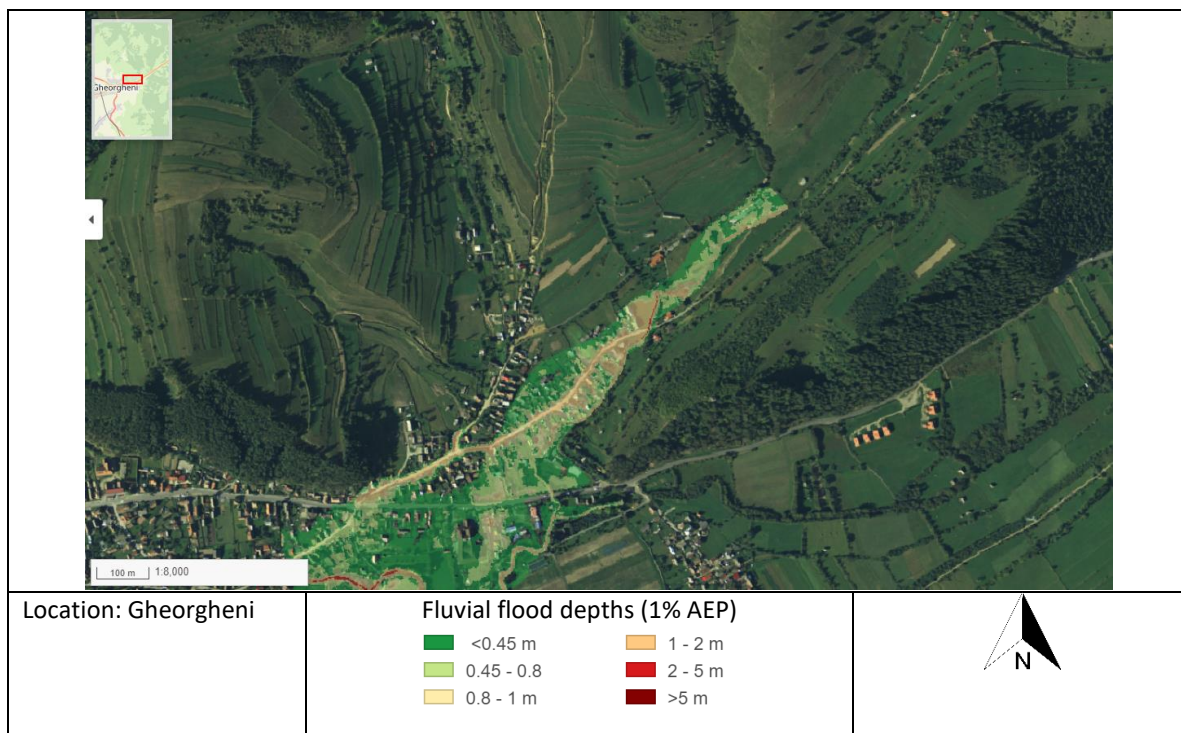

2. Considerații privind analizarea mai multor APSFR-uri ca o singură unitate spațială de evaluare / “cluster” (aplicabil de la caz la caz)

Nu este cazul.

3. Identificarea problemei de inundabilitate

<p>Modul de gestionare al riscului la inundații în prezent; infrastructura existentă de apărare împotriva inundațiilor</p>	<p>Nu există infrastructură de apărare în administrarea ABA Mureș și nici alți deținători. Managementul riscului la inundații se rezumă la lucrări de întreținere a cursului de apă.</p>
<p>Informații extrase din hărțile de hazard</p>	<p>Pe acest APFSR se situează localitatea Gheorgheni. Bandă de inundare (1%) este în general unică, centrată pe cursul de apă, cu lățimi variind între 40 și 350 m. În localitatea Gheorgheni conform datelor din harta de hazard este inundată zona de nord a localității. Este afectat și drumul național DN12C pe o lungime de cca. 350 m. Cauza inundării este din revărsare dar poate contribui și podul de pe drumul local și podul de pe DN 12C.</p>
<p>Există zone de retenție/lacuri de acumulare în bazinul hidrografic superior al APSFR? Există potențial pentru retenție volume în acumulări ori alte măsuri de retenție propuse în cadrul Abordării MRI 1 (Adaptarea infrastructurii existente cu/fără rol de apărare împotriva inundațiilor) ?</p>	<p>Actual nu există zone de retenție/lacuri de acumulare în bazinul hidrografic superior al APSFR-ului.</p>
<p>Sunt identificate obstrucționări ale curgerii în albia majoră / albia minoră?</p>	<p>Da. Poduri de pe străzile locale, sau naționale pot obstrucționa curgerea în albia minoră.</p>
<p>Există zone de albie majoră care pot fi considerate ca zone de atenuare sau ca secțiuni active de curgere?</p>	<p>Nu există zone de albie majoră care pot fi considerate ca zone de atenuare.</p>

4. Analiza calității datelor

Scor Calitatea Datelor	Date despre infrastructura existentă	Informații de tip Model și Date
A Ideal	Incluse în REDIG. REBAR. Regulamente exploatare lacuri de acumulare disponibile.	Model din Ciclul 2 cu măsurători și date DTM din ciclul 2.
B Acceptabil	Incluse în REDIG. REBAR. Regulamente exploatare lacuri de acumulare disponibile.	Model din Ciclul 2 cu o îmbinare a măsurătorilor și datelor DTM din ciclurile 1 și 2.
C Limitat	Localizare cunoscută. Nu sunt disponibile alte informații.	Model din Ciclul 1 sau Ciclul 2 bazat în totalitate pe măsurători și date DTM din ciclul 1.
D Insuficient	Nu sunt disponibile informații suficiente.	Model din Ciclul 1 sau Ciclul 2 în care nu este clar dacă măsurătorile sau modelul includ date cu privire la structurile existente, infrastructuri de apărare sau reguli de operare.

[Text explicativ asupra semnificației acestui scor: **A.** Strategia APSFR include alternative robuste și identifică o alternativă preferată. **B.** Strategia APSFR include alternative descrise suficient pentru a putea identifica o alternativă preferată. **C.** Strategia APSFR poate necesita studii adiționale. Alternativele pot fi definite, dar vor avea un grad de confidență mai redus (incertitudine ridicată). În acest caz, alternativele ar fi mai puțin evidente. **D.** Vor fi necesare studii suplimentare viitoare, nu se pot defini alternative realiste la acest moment.]

5. Formarea Alternativelor

5.1. Dezvoltarea strategiei

Verificarea ierarhiei măsurilor verzi	
Există potențial pentru măsuri verzi în bazinele superioare care să satisfacă singure standardul de protecție vizat?	✘
Există potențial pentru măsuri de reconectare albie majoră sau zone umede care să satisfacă singure standardul de protecție vizat?	✘
Există potențial de reducere a nivelului apei în dreptul digurilor prin măsurile verzi propuse (după caz, acolo unde există diguri)	✘
Pot fi identificate alte măsuri verzi potențiale în scopul managementului regimului de sedimente actual sau al îmbunătățirii protecției împotriva inundațiilor?	✔

[Dacă o bifă ✔ este introdusă pentru oricare dintre aspectele evidențiate mai sus, atunci se așteaptă ca aceste informații să fie incluse cel puțin în cadrul unei alternative pentru a fi evaluate.]

Abordarea de management a riscului la inundații	Q1. Abordare viabilă ce oferă singură protecție zonelor de risc ridicat ale APSFR?	Q2. Abordare viabilă ce oferă singură protecție întregului APSFR?	Q3. Măsuri <i>low-regret</i> (asociate abordării) care ar trebui incluse în alternative	Q4. Masuri <i>low-regret</i> a căror viabilitate este incertă (sunt necesare studii suplimentare ori implicarea altor instituții)	Q5. Masuri <i>high-regret</i> (asociate abordării) care ar trebui incluse în alternative	Q6. Abordare de baza în strategia APSFR ori complementară altor abordări
						<i>V. nota subsol tabel</i>
1: Adaptarea infrastructurii existente cu/fără rol de apărare împotriva inundațiilor	x	x	x	x	x	x
2: Reabilitarea ori redimensionarea lucrărilor de apărare existente	x	x	x	x	x	x
3: Amenajări în bazinele hidrografice superioare	x	x	x	x	x	x
4a: Acumulări cu bararea cursului de apa si acumulări nepermanente	x	x	x	x	x	x
4b: Acumulări laterale	x	x	x	x	x	x
5: Redirecționarea curgerii la distanta de zona de risc	x	x	x	x	x	x
6: Creșterea capacității de transport a albiei	✓	x	x	x	✓	Compl.
7: Îndiguiuri noi sau reabilitarea celor existente	✓	✓	x	x	✓	De baza

Notă Q6: Abordare de baza – De bază.; Abordare complementara – Compl.; Propunere Posibila / incertă – Posibil; Răspuns negativ - x

Def: Low Regret – Măsuri sau abordări ale căror beneficii sunt evidente, merită luate în considerare oricum;

High Regret - Măsuri ce fără o fundamentare temeinică se pot dovedi o greșeală regretabilă(de ex. măsuri sau abordări viabile, dar cu costuri foarte mari - excesive)

5.2. Descrierea alternativelor

Alternativa 1	Descriere
Abordarea principala de Management al Riscului la Inundații	Abordare principală: <ul style="list-style-type: none"> • M33-RO33 Lucrări de îndiguire (în zona localităților) / Construirea unei a doua linii de apărare
Descrierea succintă a Alternativei	Complementar abordării principale se propun abordările: <ul style="list-style-type: none"> • Abordarea 5: Creșterea capacității de transport a albiilor • Abordarea 2: Măsuri de reducere a scurgerii de suprafață la scara întregului bazin și acțiuni disperse de reducere a scurgerii în aval <p>Alternativa este realizarea de diguri în intravilanul localității Gheorgheni. Deoarece râul trece prin mijlocul localității prin zona unde sunt construite case pe ambele maluri, sunt necesare a se executa lucrări de apărare împotriva inundațiilor pe ambele maluri ale cursului de apă. Aceste lucrări vor fi executate la probabilitatea de depășire a debitelor maxime de 1%. Digurile vor fi executate de tip parapet din beton. Suplimentar se propune mărirea capacității de tranzitare a albiei prin redimensionarea podurilor.</p>
Alternativa 2	Descriere
Abordarea principala de Management al Riscului la Inundații	NU EXISTĂ ALTERNATIVĂ. <i>Problemele de inundabilitate identificate în această zonă nu pot fi soluționate prin alte măsuri diferite față de cele propuse în Alternativa 1, prin urmare considerăm această alternativă ca fiind unică. Valea râului Cetatea este foarte îngustă cu laturi abrupte și împădurită. Nu există loc doar pentru un drum forestier.</i>
Descrierea succintă a Alternativei	

Nr. crt.	Clasificare măsură Gri - Verde	Autoritatea responsabilă	Descrierea măsurii	Alt 1
1	Măsura structurală ușoară	CNAIR	M32-RO25 Mărirea capacității de tranzitare a albiei prin redimensionarea podurilor Poduri/podețe: Localitatea Gheorgheni – 1 pod pe DN 12C	✓
2	Măsura structurală grea	ABA Mureș	M33-RO33 Lucrări de îndiguire (în zona localităților) / Construirea unei a doua linii de apărare Aceste lungimi de diguri sunt repartizate după cum urmează: - intravilan Gheorgheni: aprox 650 ml mal drept, 150 ml mal stâng	✓

Nota:

- *Locațiile aferente măsurii M32-RO25, reprezintă secțiuni critice de constrângere a curgerii (identificate pe baza hărților de hazard la inundații și a opiniei expertului), asociate podurilor și podețelor existente, pentru care s-au propus măsuri de redimensionare. Sunt măsuri potențiale ce urmează a fi confirmate la nivelul unor studii de detaliu viitoare.*



Figura 1 Harta cu localizarea masurilor propuse in Alternativa 1

6. Evaluarea Alternativelor APSFR

Pe baza evaluării integrate, care a inclus Analiza Multi-Criterială (AMC) și Analiza rapidă Cost-Beneficiu (ACB), au rezultat următoarele informații, redată pe scurt în cadrul foi de calcul „Rezumat Ilustrativ” și ilustrate grafic mai jos.

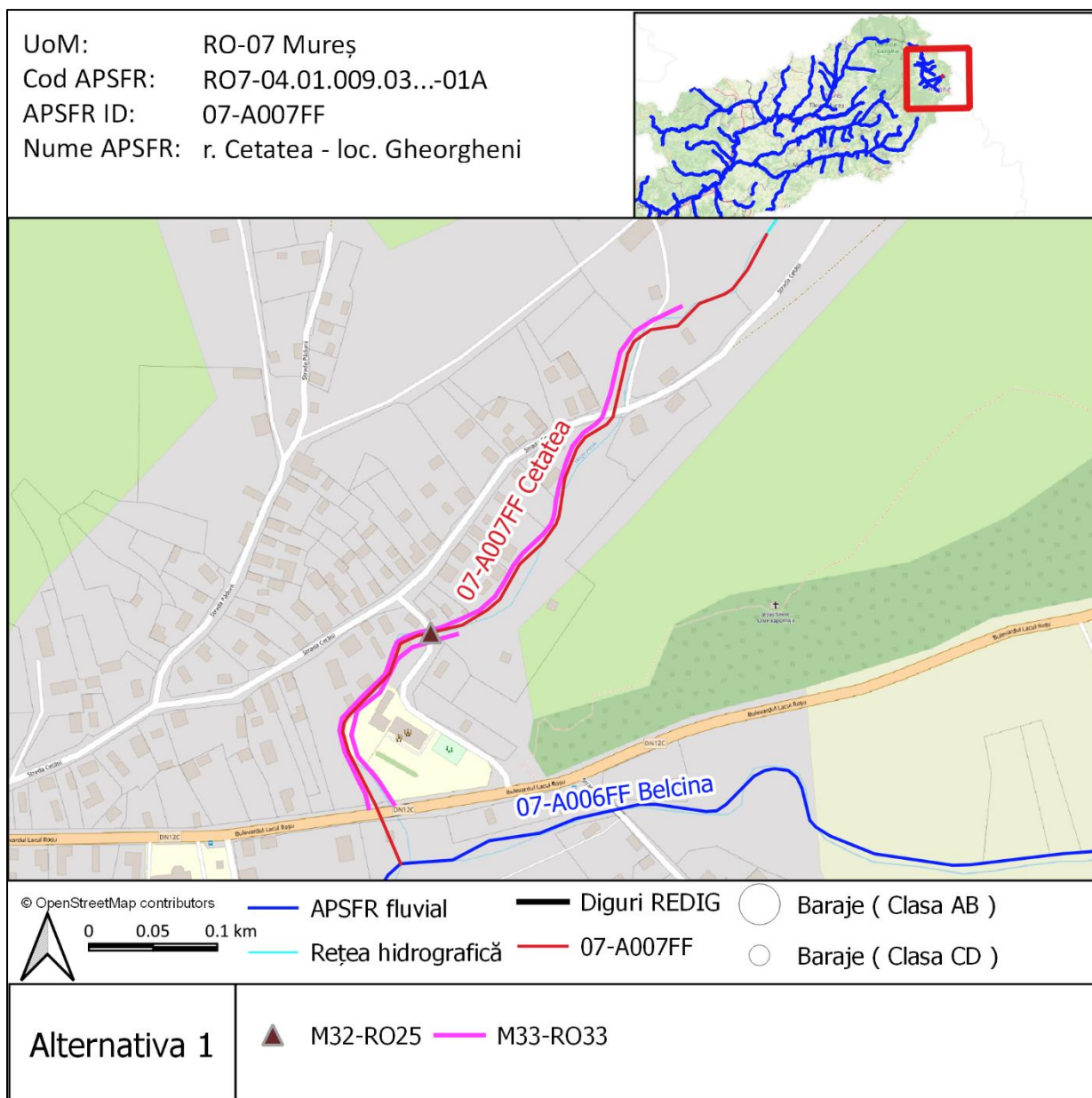
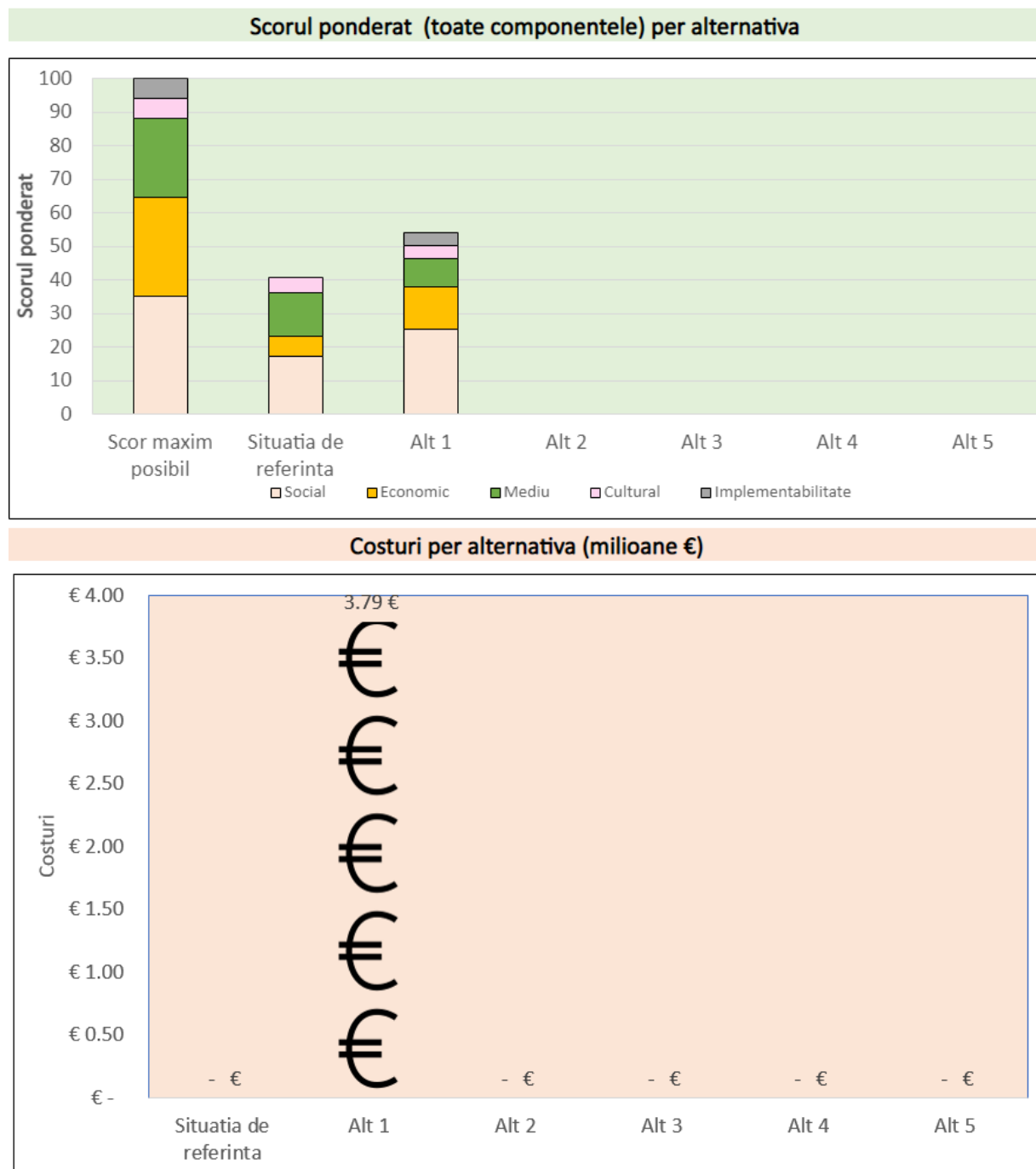

Scorul ponderat (social si mediu) per alternativa (social si de mediu)

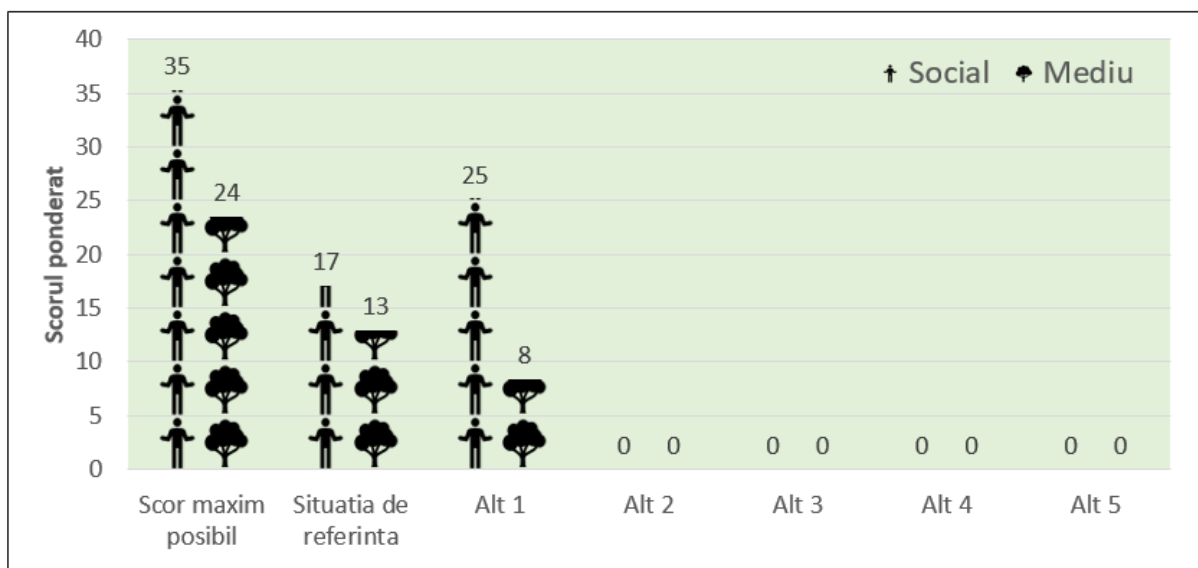

Elemente cheie ale costurilor per alternativa

	Situatia de referinta	Alternativa 1	Alternativa 2	Alternativa 3	Alternativa 4	Alternativa 5
Cost de investitie	€ 0	€ 2,807,101	€ 0	€ 0	€ 0	€ 0
Costuri inlocuri	€ 0	€ 1,796,545	€ 0	€ 0	€ 0	€ 0
Costuri operationale si de mentenanta (incl. inlocuiri piese, etc.)	€ 0	€ 1,925,672	€ 0	€ 0	€ 0	€ 0
Alte costuri	€ 0	€ 44,914	€ 0	€ 0	€ 0	€ 0
Costuri totale	€ 0	€ 6,574,232	€ 0	€ 0	€ 0	€ 0
Costuri totale actualizate	€ 0	€ 3,792,110	€ 0	€ 0	€ 0	€ 0

Criteria decizionale per alternativa (din Analiza rapida Cost-Beneficiu)

	Situatia de referinta	Alternativa 1	Alternativa 2	Alternativa 3	Alternativa 4	Alternativa 5
Raport Beneficiu-Cost		1.26				
Valoare Actuala Neta		€ 982,180				
Costuri pe proprietate protejată (1% AEP)		€ 41,671.54				

Descrierea alternativei preferate (costuri-beneficii)

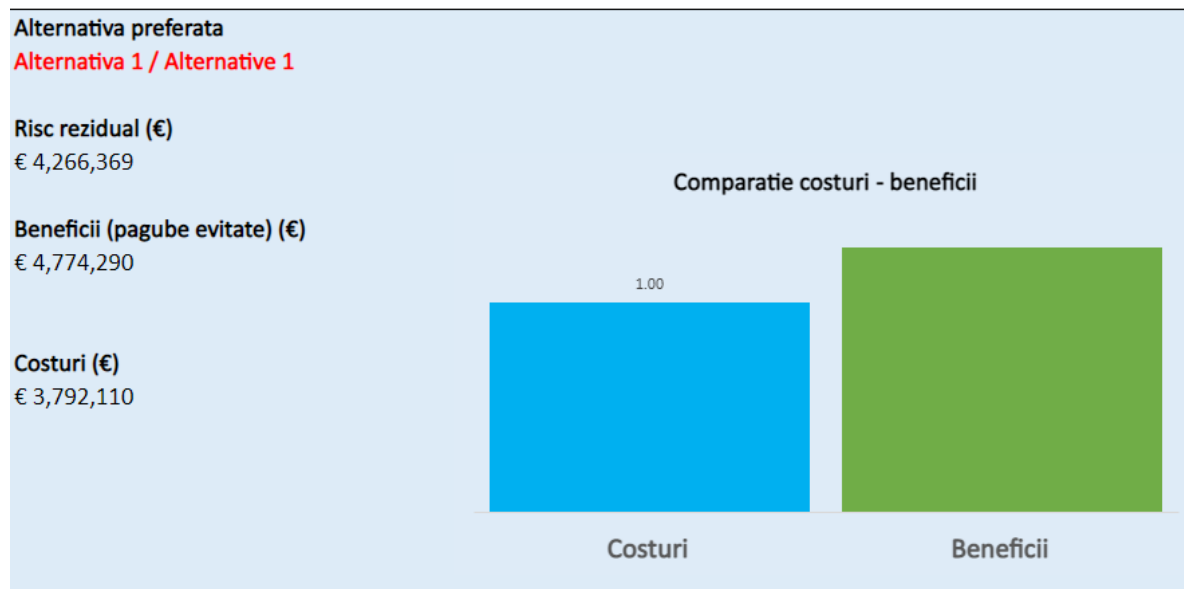

7. Evidențierea alternativei / strategiei preferate

- *Strategia preferata este Alternativa 1, descrisa mai sus (sectiunea 5.2).* Pentru acest APSFR/cluster problemele de inundabilitate identificate nu pot fi soluționate prin alte măsuri diferite față de cele propuse în Alternativa 1, prin urmare consideram această alternativă ca fiind unică. Valea râului Cetatea este foarte îngustă cu laturi abrupte și împădurită. Nu există loc decăt pentru un drum forestier. Raportul beneficiu-cost obtinut pentru Alternativa 1 a fost de 1 / 1.26. Scorul total ponderat rezultat in urma analizei multicriteriale (pentru criteriile Social, Economic, Mediu, Cultural si Implementabilitate) obtinut pentru Alternativa 1 a fost de 60.
- *Rezumatul AMC de mediu:* Măsurile propuse în această alternativă au o extindere teritorială redusă și sunt concentrate în zona localității Gheorgheni. Având în vedere prezența ariei naturale protejată ROSPA0033 Depresiunea și Munții Giurgeului, există posibilitatea ca măsurile să afecteze aria.
- *Modul in care masurile nationale, pregatitoare si cele la scara ABA reprezinta o parte importanta in cadrul intregii strategii, in cadrul managementului riscului la nivelul APSFR-ului:* În afara elaborării strategiilor APSFR și ale proiectelor integrate, al doilea ciclu de raportare va avea de asemenea ca rezultat, o lista de măsuri naționale și un pachet de măsuri pentru pregătirea gestionării situațiilor de urgență cauzate de inundații (de prevenire și protecție), care vor fi incluse în PMRI2. Atât măsurile naționale, cât și pachetul de pregătire sunt elaborate utilizând indicatori adaptați la aceste pachete de măsuri. În ceea ce privește Pachetul de pregătire, au fost identificate măsuri care vor fi luate la nivel național, regional/bazinal și la nivel local/județean și ca atare, vor spori reziliența în APSFR-ul în cauză. Aceste măsuri vor fi raportate separat, prin fișe informative privind măsurile de prevenire și de protecție și vor fi incluse în PMRI 2.

- *Daca este necesar, un studiu suplimentar particularizat pentru acest APSFR (mai putin pentru cele cuprinse in cadrul Pachetului National de Masuri) – Nu este cazul.*