

1. Localizare

ABA	Denumire APSFR
Mures	r. Gurasada - av. confl. Vica

UoM: RO-07 Mureș
Cod APSFR: RO7-04.01.132....-01A
APSFR ID: 07-A075FF
Nume APSFR: r. Gurasada - av. confl. Vica

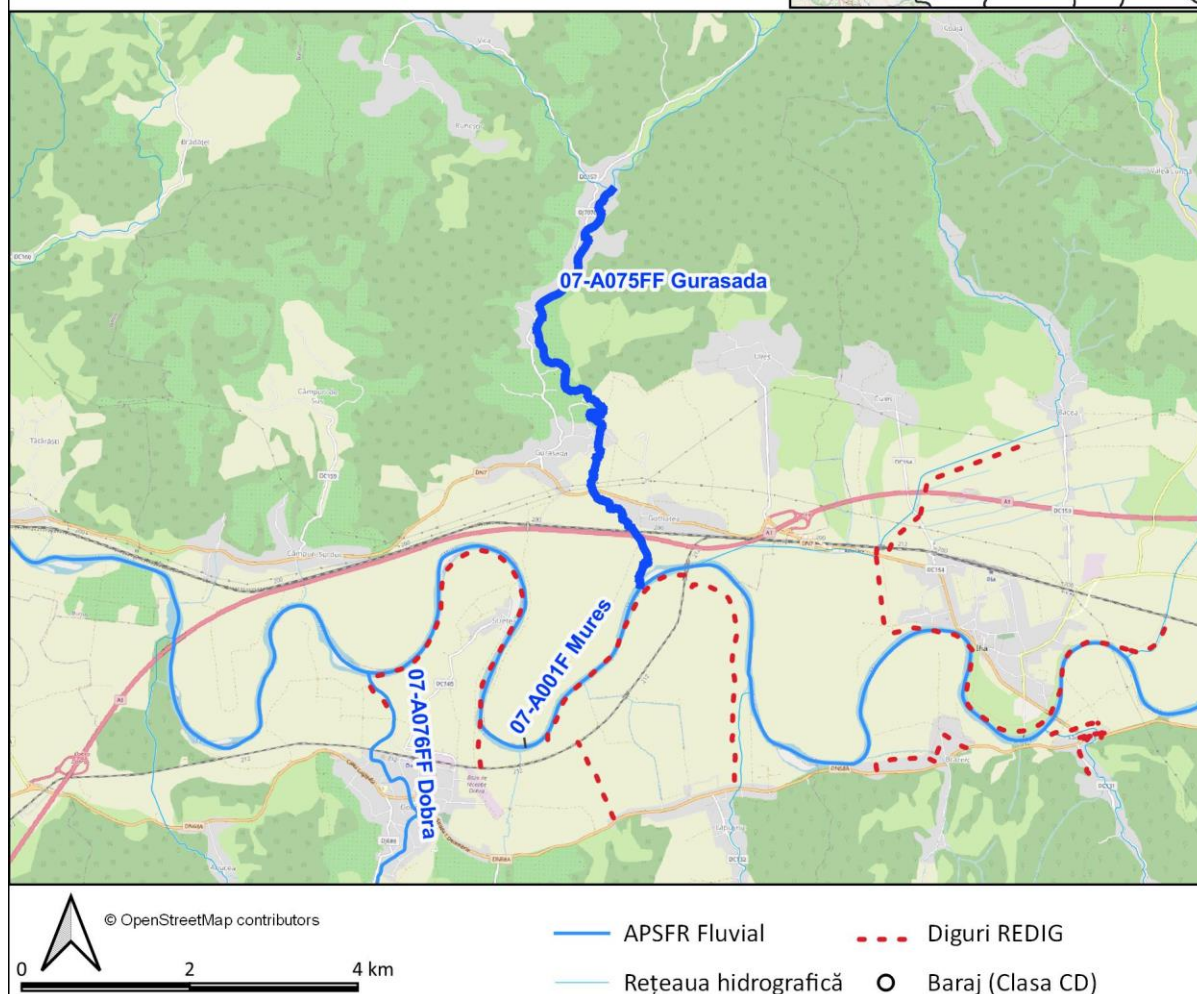

Analiza și strategia propusă se bazează pe următoarele informații (*lista potentiala indicativa*):

- Matricea și Raportul de screening
- Analiza preliminară de risc
- Hărți de hazard pentru debite maxime cu probabilitatea de depășire de 10%, 1% și 1% cu schimbări climatice
- Hărțile de risc cu reprezentare graduală a Pagubelor Anuale Estimate
- Fișele de expunere la risc
- Lucrările de îndiguire și acumulările existente (REDIG și REBAR)
- Receptori aflați la risc – selecție de elemente în web viewer.

2. Identificarea problemei de inundabilitate

Practica curenta de management al riscului la inundații; lucrările îndiguire și starea acestora.	Pe APSFR râul Gurasada aval confluența cu pârâul Vica se situează o singură localitate Gurasada. În momentul stabilirii APSFR-ului - nu exista infrastructură de apărare în administrarea ABA Mureș și nici alți deținători. Managementul riscului la inundații se rezumă la lucrări de întreținere ale cursului de apă. Lucrarea de investiție începută în anul 2020 pentru apărarea localității Gurasada la probabilitatea de depasire a debitelor maxime de 1% este în curs de finalizare a recepției.
Informații extrase din hărțile de hazard	Banda de inundabilitate, conform hartii de hazard disponibile și în urma consultării cu echipa de modelare a rezultat ca aceasta ia în considerare lucrările de îndiguire, aflate în diferite grade de implementare, dar nu la cota finală la care aceste lucrări sunt dimensionate . Consultantul împreună cu ABA confirmă ca MDT-ul terenului utilizat în modelare nu surprinde cotele finale ale lucrărilor aflate în execuție. Având în vedere aceste aspecte, ABA consideră ca banda de inundabilitate este pe alocuri supradimensionată și prin urmare strategia va lua în considerare acest aspect.

3. Strategia propusă

Având în vedere aspectele enunțate la secțiunea *Informații extrase din hărțile de hazard* pentru APSFR r. Gurasada - av. confl. Vica nu se propun măsuri cu excepția măsurilor de tip **Lucrări periodice de întreținere a albiei (M24-RO9)**